

Aan den Heer van Rhee
Opzichten op Bouwpolitiek

DEN HAAG, 20 Januari 1906.

Bijgaand zend ik u een schets van de doormede $\frac{1}{2}$ fundamente van 1 steen en $\frac{1}{2}$ steen muren op bouws der zaal Luit. Hollandsch Koffie, huis. De fundeering wenschte ik in beton te maken. Boven de groote fronten te zien op Doornese C.D. een gekoppeld balk N^o 30. met ontlastingsbogen. De vervanging van de pilasters door kolommen wilde ik ijzeren kolommen gebruiken diameter 0.20 m. wanddikte 0.02 \pm 0.02

De kapconstructie der zaal bestaan uit binnen lantaarn aan de zijden lantaarn in 't midden \perp 0.03 m. buiten lantaarn als op bijgaande schets $\frac{1}{2}$ en doormede $\frac{1}{2}$ spant $\frac{1}{2}$ m.

De kap wordt overneen zoo als de kap bestaande bijjuist ook eveneens met wolfeinder.

De meier te maken kolommen eveneens ijzer 0.20 m diameter. Overigen hebben de kolommen betrekkelijk weinig te dragen.

Met achting
W. de Waard
J. Muttters jr

adres: Dagelijkse Groenmarkt 37

opmerkingen: Brief Joh. Muttters jr aan opzichter bouwpolitie

	herkomst BWT 3610	datum: 20-1-1906
	Gemeente 's-Gravenhage	neg.nr.:

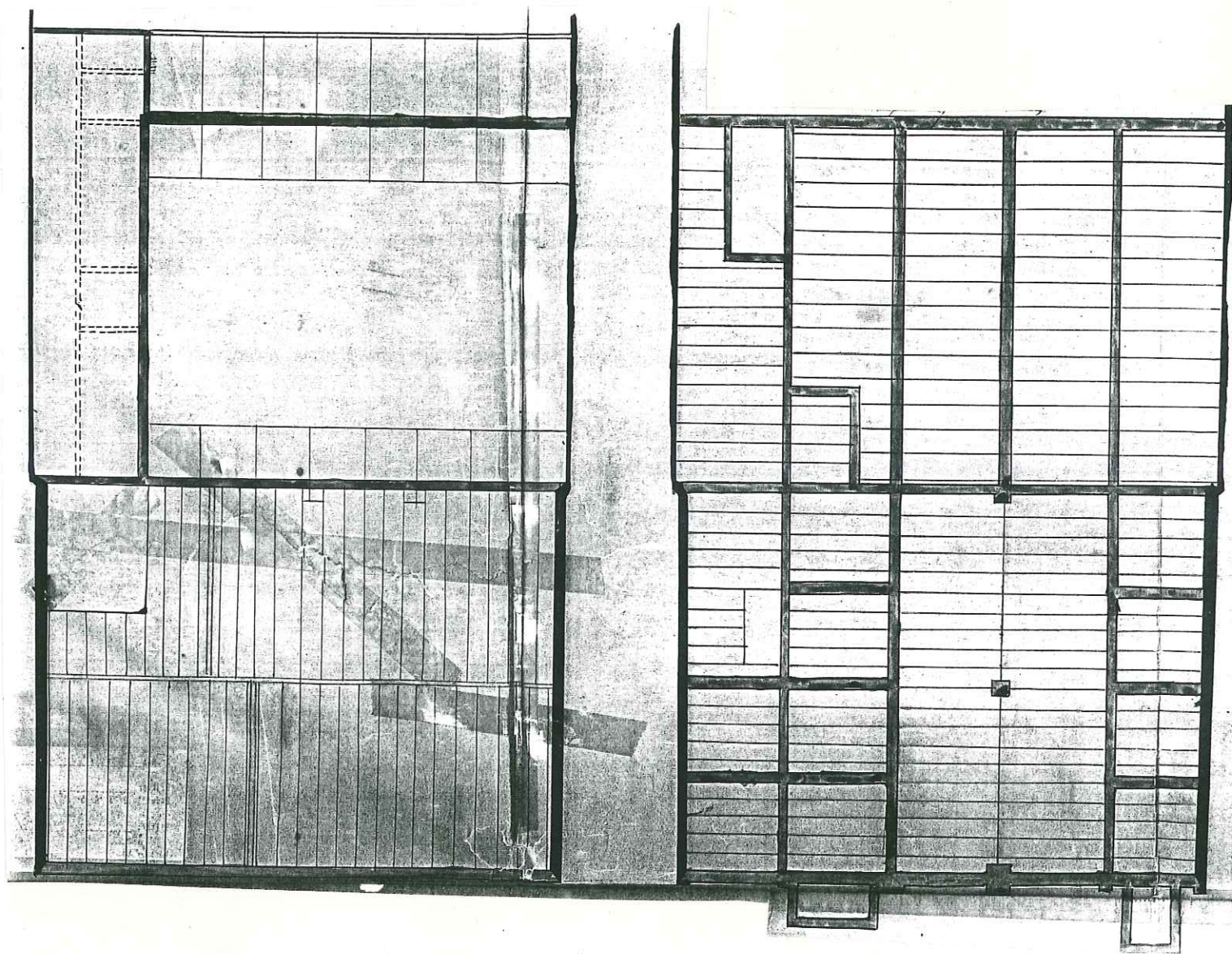

1e verdieping

begane grond

adres: Dagelijkse Groenmarkt 37

opmerkingen: Tekening Zuid Hollandsch Koffiehuis. Tekening gesigneerd Joh. Mutters jr.
Bouwpolitie stempel rapport nr 16/671 27-8-1889

	herkomst BWT 3610	datum: 27-8-1889
	Gemeente 's-Gravenhage	monumentenzorg

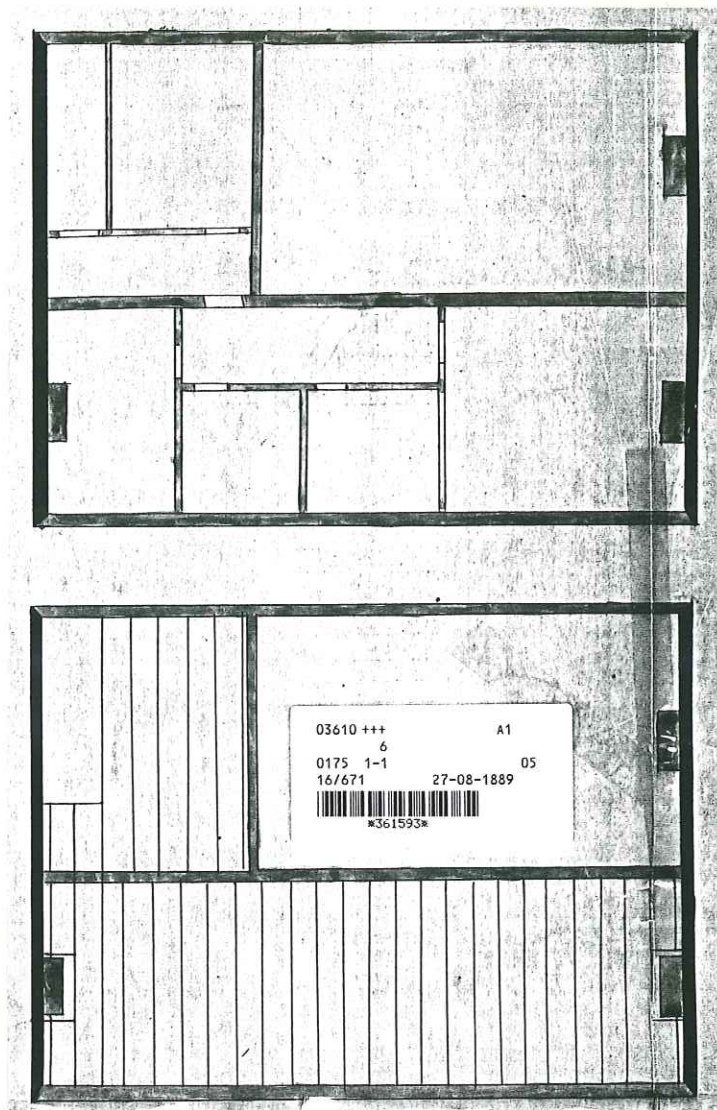

03610 +++ A1
 6
 0175 1-1 05
 16/671 27-08-1889

 361593

Schuur

Bintlaag-Zolder.

*J. M. M. M. M.
 20-10-1889*

adres: Dagelijkse Groenmarkt 37

opmerkingen: Tekening Zuid Hollandsch Koffiehuis. Tekening gesigeneerd Joh. Mitters jr.
 Bouwpolitie stempel rapport nr 16/671 datum 27-8-1889

	herkomst BWT 3610	datum: 27-8-1889 neg.nr.:
	Gemeente 's-Gravenhage	monumentenzorg